



**FUNDACIÓN  
MARÍA CECILIA**  
de Ayuda al Niño  
Oncológico

SERVICIO  
Hospital Materno Infantil de San Isidro "Dr. C. A. Gianantonio"  
Diego Palma 505, San Isidro - Tel. 4747-1096

SEDES  
Diego Palma 602, San Isidro - Tel. 11-2182-3178  
Moreno 326 1° B, San Isidro - Tel. 4742-5640

[www.fmc.org.ar](http://www.fmc.org.ar) / [info@fmc.org.ar](mailto:info@fmc.org.ar)

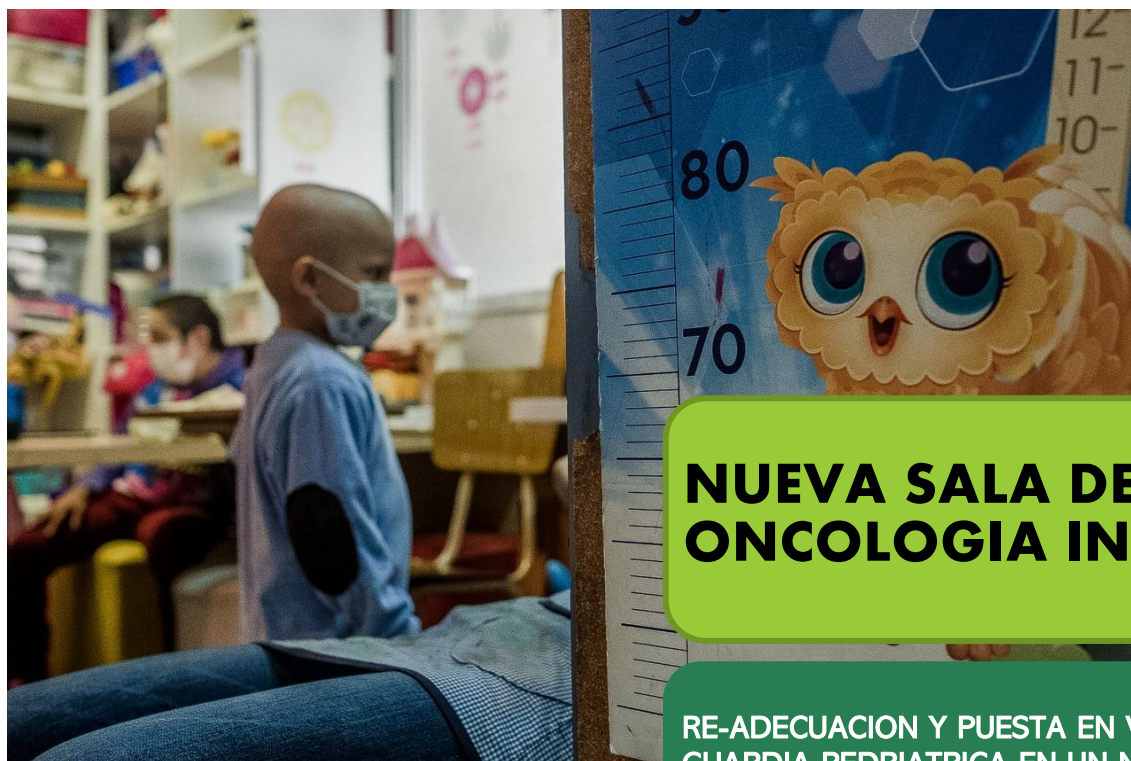

## NUEVA SALA DE ONCOLOGIA INFANTIL

RE-ADECUACION Y PUESTA EN VALOR DE LA VIEJA  
GUARDIA PEDIATRICA EN UN NUEVO AREA DE  
ATENCION HEMATO-ONCOLOGICA A NIÑOS DE 0 A  
14 AÑOS DE EDAD

### ¿Qué beneficio tiene?

Contar con un área específica para pacientes oncológicos y hematológicos ayudará a reducir tiempos de atención; resguardo de los pacientes en un espacio cerrado para que puedan jugar mientras esperan, sin que haya posibilidad de contagio de otras patologías; mejorar la operatividad entre nuestro cuerpo médico y los voluntarios que acompañan en la entrega de insumos y medicación, mejor distribución para la atención médica y varios beneficios más para los pacientes y sus familias.

El presupuesto necesario para cubrir los costos de la puesta en servicio es de:  
Construcción: EUR 34.800 / Mobiliario y equipamiento médico: EUR 28.200 / TOTAL EUR 63.000

**Sector médico** incluye consultorios médicos, sala de procedimientos, sala de recuperación, hospital de día, enfermería, sector de microscópicos, gabinete de psicología, sala de médicos y sanitarios

**Sector administrativo** incluye administración de legajos, administración de medicamentos y drogas médicas, archivos y sanitarios

**Sector social** incluye sala para padres con office, sala de juegos para niños y sanitarios

Cuenta Bancaria en Alemania para recibir donaciones: Centro Argentino de Franken e.V.  
Deutsche Bank Erlangen IBAN: DE57760700240762202000 BIC: DEUTDE33  
Referencia: "Fundación María Cecilia"



Por contar la Fundación con los recursos humanos y la logística necesaria para la ejecución de los trabajos, es que se ha decidido realizar la obra por administración. Esta metodología permitirá minimizar los costos de ejecución efectuando en forma puntual las contrataciones de mano de obra y materiales necesarias. La supervisión de los trabajos estará a cargo de la Secretaría de Obras Públicas en conjunto con profesionales de la Fundación.

## PLANO DE CONSTRUCCION

SECTOR MÉDICO	92 m <sup>2</sup>
SECTOR ADMINISTRATIVO	39 m <sup>2</sup>
SECTOR SOCIAL	53 m <sup>2</sup>

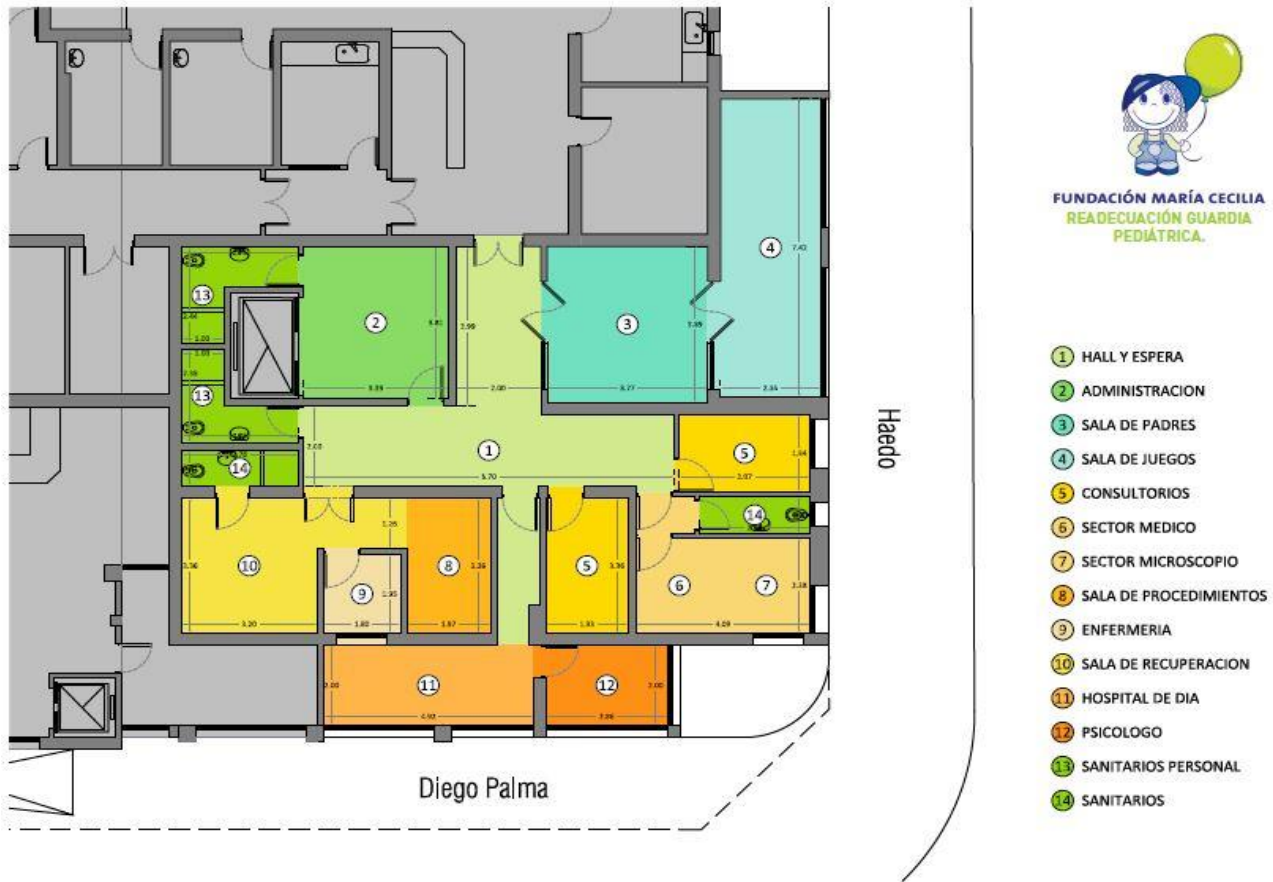

## ESTADO DE CONSTRUCCION AL 15 DE MARZO 2022

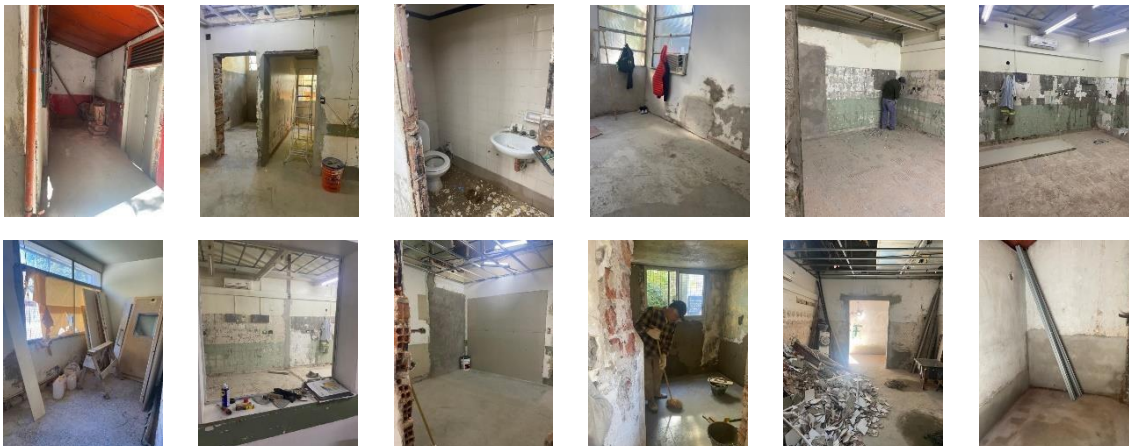

Cuenta Bancaria en Alemania para recibir donaciones: Centro Argentino de Franken e.V.  
Deutsche Bank Erlangen IBAN: DE57760700240762202000 BIC: DEUTDE33  
Referencia: "Fundación María Cecilia"